

OPORTUNIDAD DE INVERSION

CENTRO DE ALMACENAJE E
INDUSTRIAL EN PLAYA DEL CARMEN

CROQUIS DE UBICACIÓN PARCELA 408



VIALIDADES



SUBDIVISION DE LA PARCELA

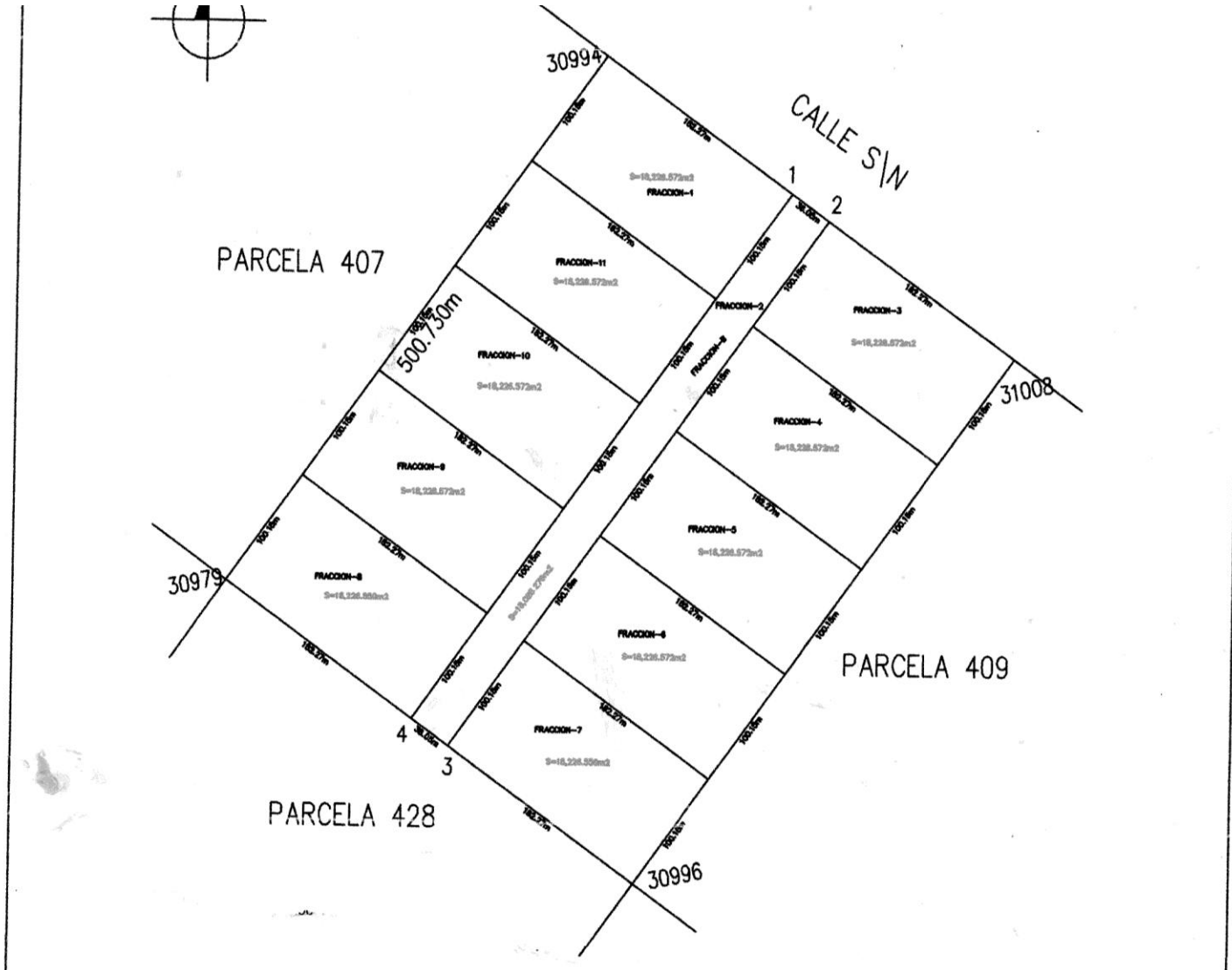

EXPLICACION

- SE SUBDIVIDE LA PARCELA DE 20 HECTAREAS EN 10 FRACCIONES, DEJANDO LA AFECTACION DE LA AVENIDA QUE ATRAVIEZA CON UN ANCHO DE 36 METROS. (CROQUIS ANTERIOR)
- EL PREDIO SE ENTREGA CON UN ACCESO DE LA AVENIDA DE 12 METROS DE ANCHO, CONTINUANDO LA AVENIDA QUE YA SE CONSTRUYO.
- LOS TERRENOS SE ENTREGAN CON ELECTRIFICACION DE MEDIA TENSION A PIE DE TERRENO.
- IDEAL PARA CONSTRUIR BODEGAS DE ALMACENAJE O INDUSTRIA.
- CADA FRACCION TIENE 18,227 M2
- PRECIO POR METRO CUADRADO DE 450 PESOS

- PRECIO POR FRACCION \$ 8,202,150 PESOS